

NATURBINGO – SPOR I SNEEN



Hare



Rådyr



And

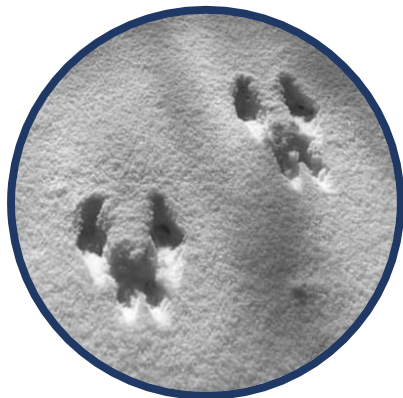

Egern

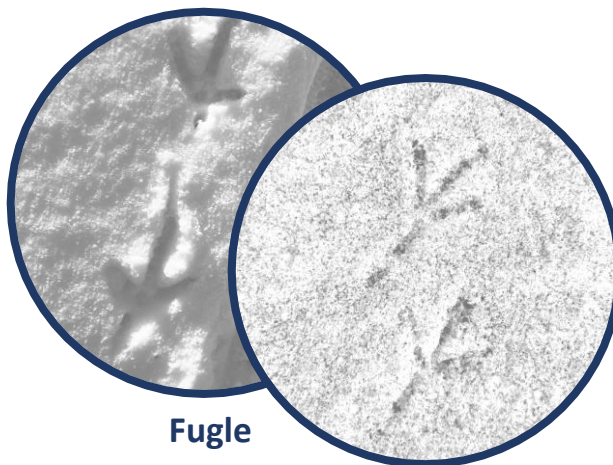

Fugle

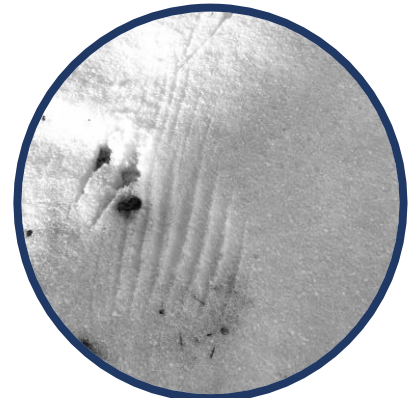

Vinge fra fugl,
der letter

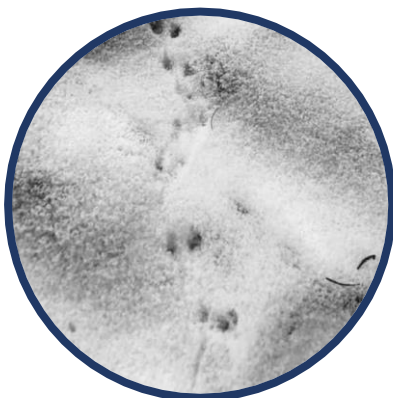

Mus

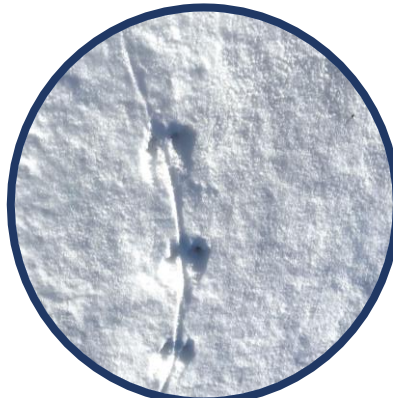

Rotte



Kat



Hund



Ræv

Print bingopladen og tag den med på tur i sneen. Se hvor mange slags spor I kan finde. Sæt X ved dem I finder. Se lidt ekstra forklaring til nogle af sporene på næste side.

RÆV

Man kan tydeligt se klør på aftrykket. Et rævespor kan man skelne fra et hundespør ved, at det er smalt og de to forreste trædepuder ligger over de efterfølgende med lidt luft imellem. Dens spor går på en lige linje efter hinanden.

HUND

Man kan tydeligt se aftegning af klørene. Hundesporet - er bredt og de to forreste trædepuder ligger lidt trukket tilbage mellem de næste trædepuder.

KAT

Katten trækker klørene ind når den går, så der er ingen klør på poteaftrykket.

MUS

Man kan tydeligt se halen imellem de små spor. Den løfter halen når den løber men man kan se hvor den har rørt sneen som en tynd streg mellem poteaftrykkene.

ROTTE

Rotten har større fødder end mus. Og halen slæber et tykt kraftigt spor imellem poteaftrykkene.

FUGLE

Fuglespor er rigtig svære at skelne fra hinanden. Men se hvor mange forskellige I kan finde? Eller måske ser I nogle af de fine aftryk fra deres vinger i sneen

Finder du spor, du ikke kan genkende, så tag et foto og undersøg dem nærmere, når du kommer hjem 😊

Tag også denne plakat med spor fra Blivnaturligvis med på tur. Den viser flere spor og tydeligere aftegninger. Kan downloades gratis her: https://blivnaturligvis.dk/media/1998/spor_plakat_a3.pdf